

**Cartographie du bruit routier sur le territoire de la Collectivité Territoriale de la Martinique**  
 Directive européenne du 25 juin 2002 relative à l'évolution du bruit dans l'environnement - 3<sup>ème</sup> échéance

**Carte de type A isophones LD A1**

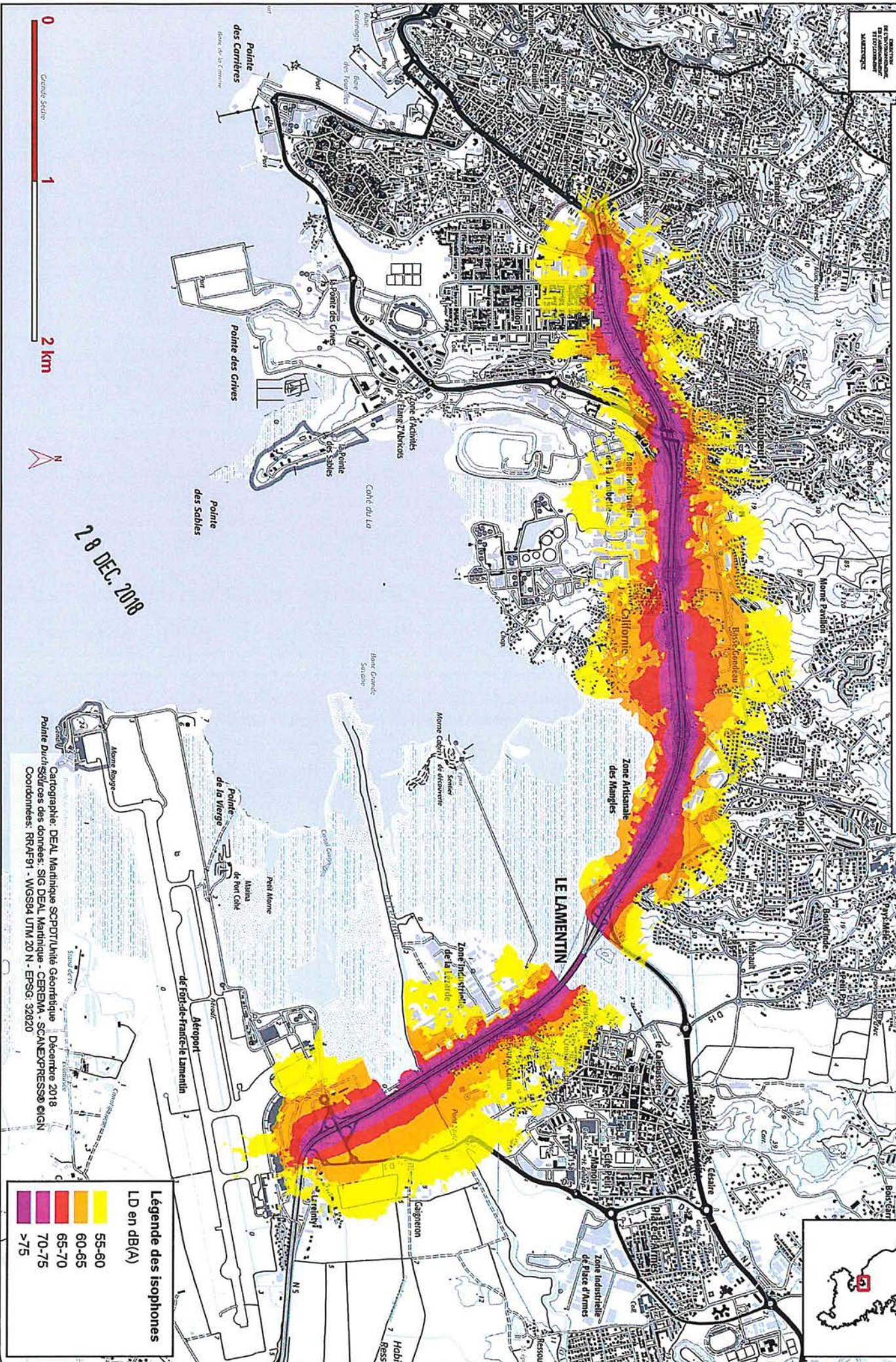

**Légende des isophones**  
 LD en dB(A)

- 55-60
- 60-65
- 65-70
- 70-75
- >75

28 DEC. 2018



Cartographie: DEAL Martinique SCPT/Unité Géomatique - Décembre 2018  
 Sources des données: SIG DEAL Martinique - CEREMA - SCANEX/RESSO ©IGN  
 Coordonnées: RRAF91 - WGS84 UTM 20 N - EPSG: 32620



Cartographie du bruit routier sur le territoire de la Collectivité Territoriale de la Martinique  
 Directive européenne du 25 juin 2002 relative à l'évolution du bruit dans l'environnement - 3ème échéance

Carte de type A isophones LD **C1**

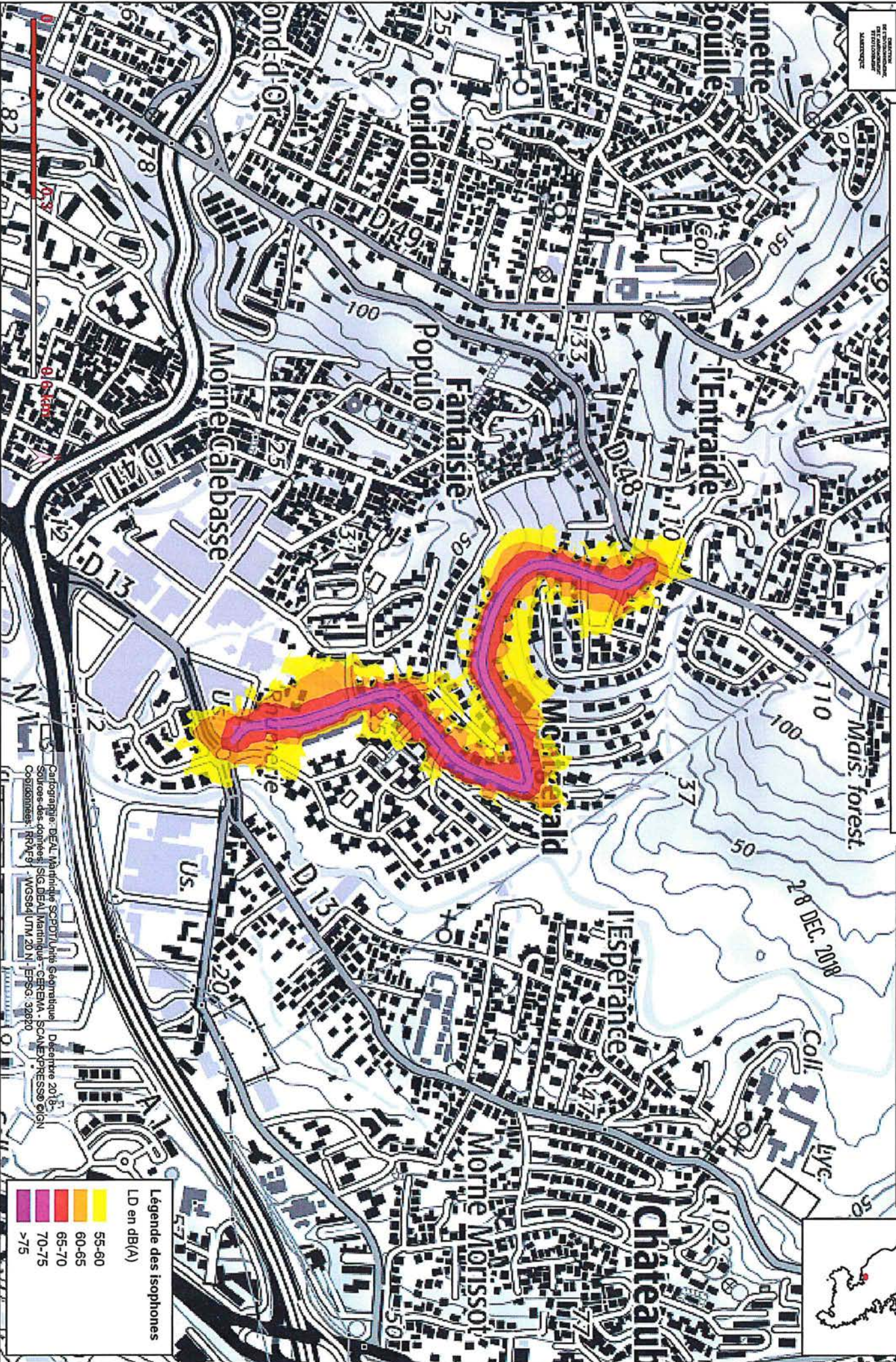

**Légende des isophones**  
LD en dB(A)

55-60
60-65
65-70
70-75
>75

Cartographie: DEAL Martinique SCPDT/Unité Géométrique - Décembre 2018  
 Sources des données: SIG DEAL Martinique - CEREMA - SCA/EXPRESSO/IGN  
 Coordonnées: RRM91 - WGS84 UTM 20 N - EPSG: 32870



Cartographie DEAL Martinique SCPT/Unité Géomatique - Décembre 2018  
 Sources des données: SIG DEAL Martinique - CEREMA - SCALEX/PRESSO oIGN  
 Coordonnées: RRAFP91 - WGS84 UTM 20 N - EPSG: 32620

**Légende des isophones**

LD en dB(A)

55-60
60-65
65-70
70-75
>75

**Cartographie du bruit routier sur le territoire de la Collectivité Territoriale de la Martinique**  
 Directive européenne du 25 juin 2002 relative à l'évolution du bruit dans l'environnement - 3<sup>ème</sup> échéance

Carte de type A isophones LD **C3**



Cartographie: DEAL Martinique SPOPT/Unité Géomatique - Décembre 2018  
 Sources des données: SIG DEAL Martinique - CEREMA - SOANE/PRÉSSO et IGN  
 Coordonnées: RRAF94 - MGS94 UTM 20 N - EPSG: 32820

**Légende des isophones**

LD en dB(A)

55-60
60-65
65-70
70-75
>75



Cartographie du bruit routier sur le territoire de la Collectivité Territoriale de la Martinique  
 Directive européenne du 25 juin 2002 relative à l'évolution du bruit dans l'environnement - 3ème échéance

Carte de type A isophones LD **C4**



Géographie DE LA Martinique SCPT/Unité Géographique - Décembre 2018  
 Sources des données: SIG DE LA Martinique - CEREMA, SGA/EXPRESSO/IGN  
 Coordonnées: RRD491 - WGS84 UTM 20 N - EPSG: 32820

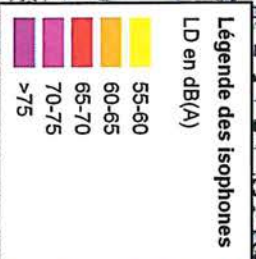

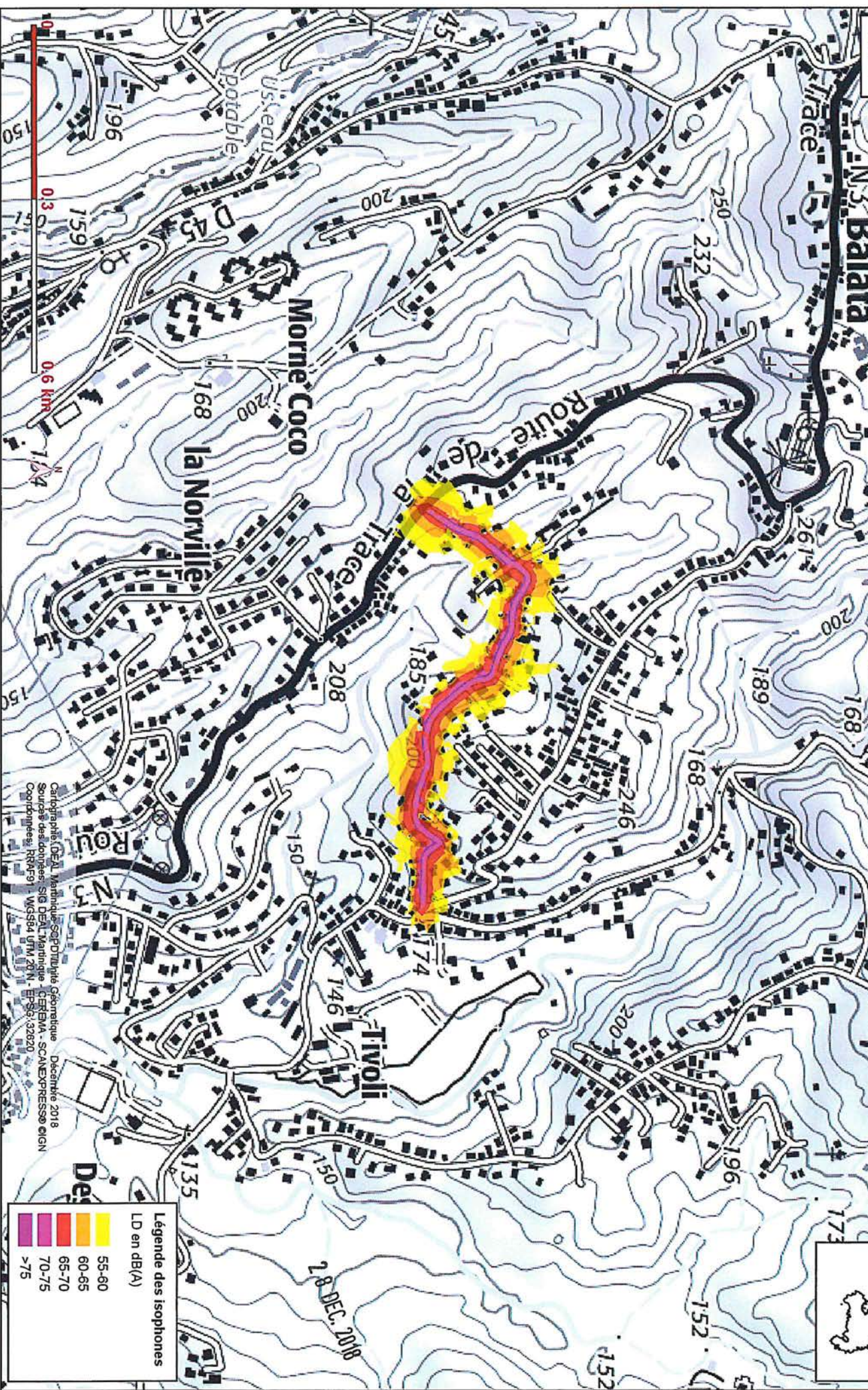

**Légende des isophones**  
LD en dB(A)

55-60
60-65
65-70
70-75
>75

Cartographie: DEAL Martinique, SCOD/Tilt/Unité Géomatique - Décembre 2018  
 Sources des données: SIE DEAL Martinique - CERFAMA - SCANEXPRESSO EIGN  
 Coordonnées: RRD/F91 - WGS84 UTM 28N - EPSG:32820

**Cartographie du bruit routier sur le territoire de la Collectivité Territoriale de la Martinique**  
 Directive européenne du 25 juin 2002 relative à l'évolution du bruit dans l'environnement - 3ème échéance

**Carte de type A isophones LD D13**

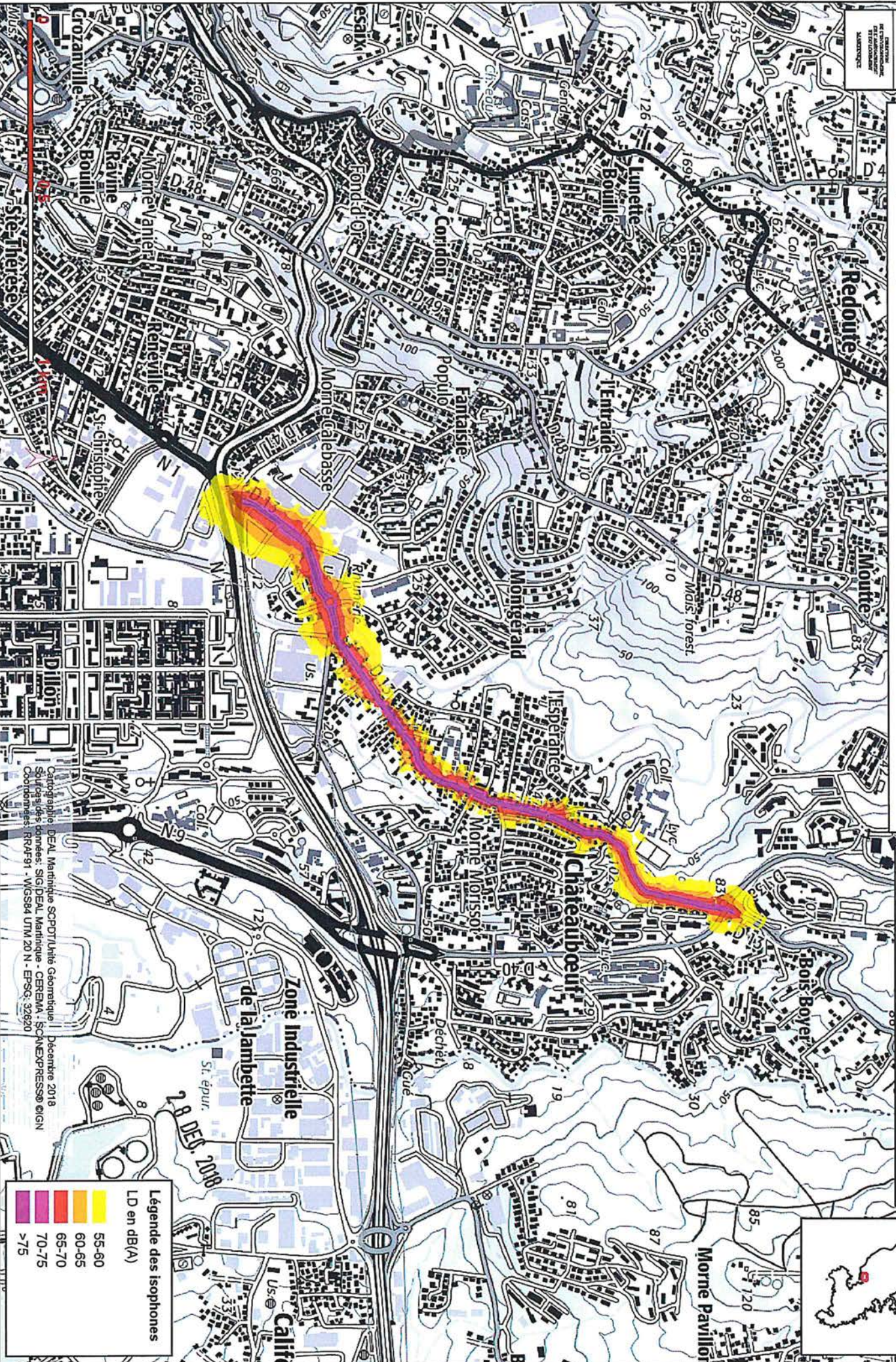

**Légende des isophones**  
 LD en dB(A)

55-60
60-65
65-70
70-75
>75

Cartographie DEAL Martinique SCPOT/Unité Géomatique  
 Sources des données: SIG/DEAL Martinique - CEREMA - SCANEXRESSO ©IGN  
 Coordonnées: RRD491 - WGS84 UTM 20 N - EPSG: 32920  
 Décembre 2018





**Cartographie du bruit routier sur le territoire de la Collectivité Territoriale de la Martinique**  
 Directive européenne du 25 juin 2002 relative à l'évolution du bruit dans l'environnement - 3<sup>ème</sup> échéance

**Carte de type A isophones LD D14A**

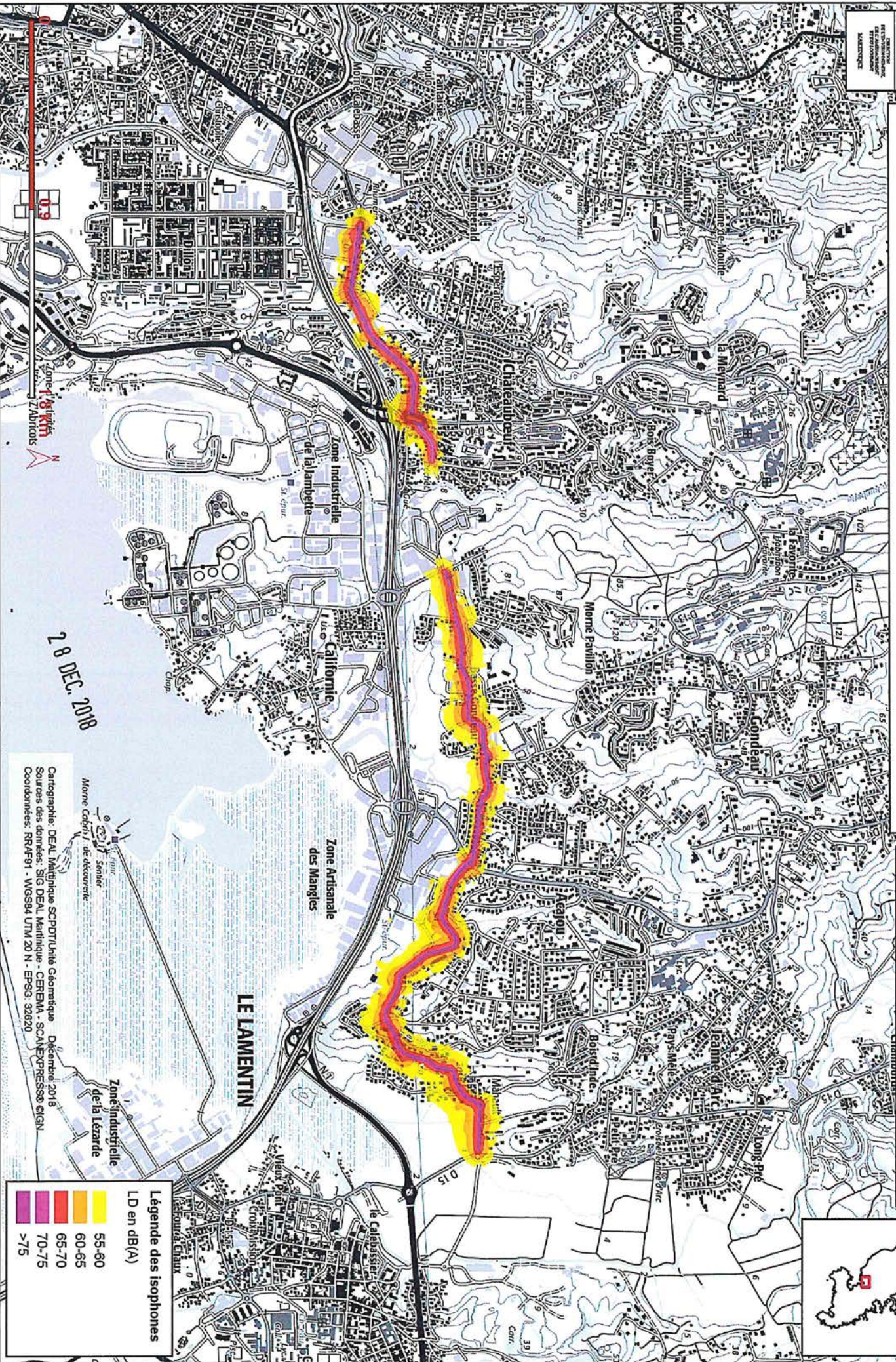

Zone 1: 0,9 km/h  
 Zone 2: 7,4 km/h

28 DEC. 2018

Cartographie: DEAL Martinique SCPO/Unité Géométrique - Décembre 2018  
 Sources des données: SIG DEAL Martinique - CEREMA - SCANEX/PRESSO eIGN  
 Coordonnées: RRA491 - WGS84 UTM 20 N - EPSG: 32620

**Légende des isophones**  
 LD en dB(A)

55-60
60-65
65-70
70-75
>75



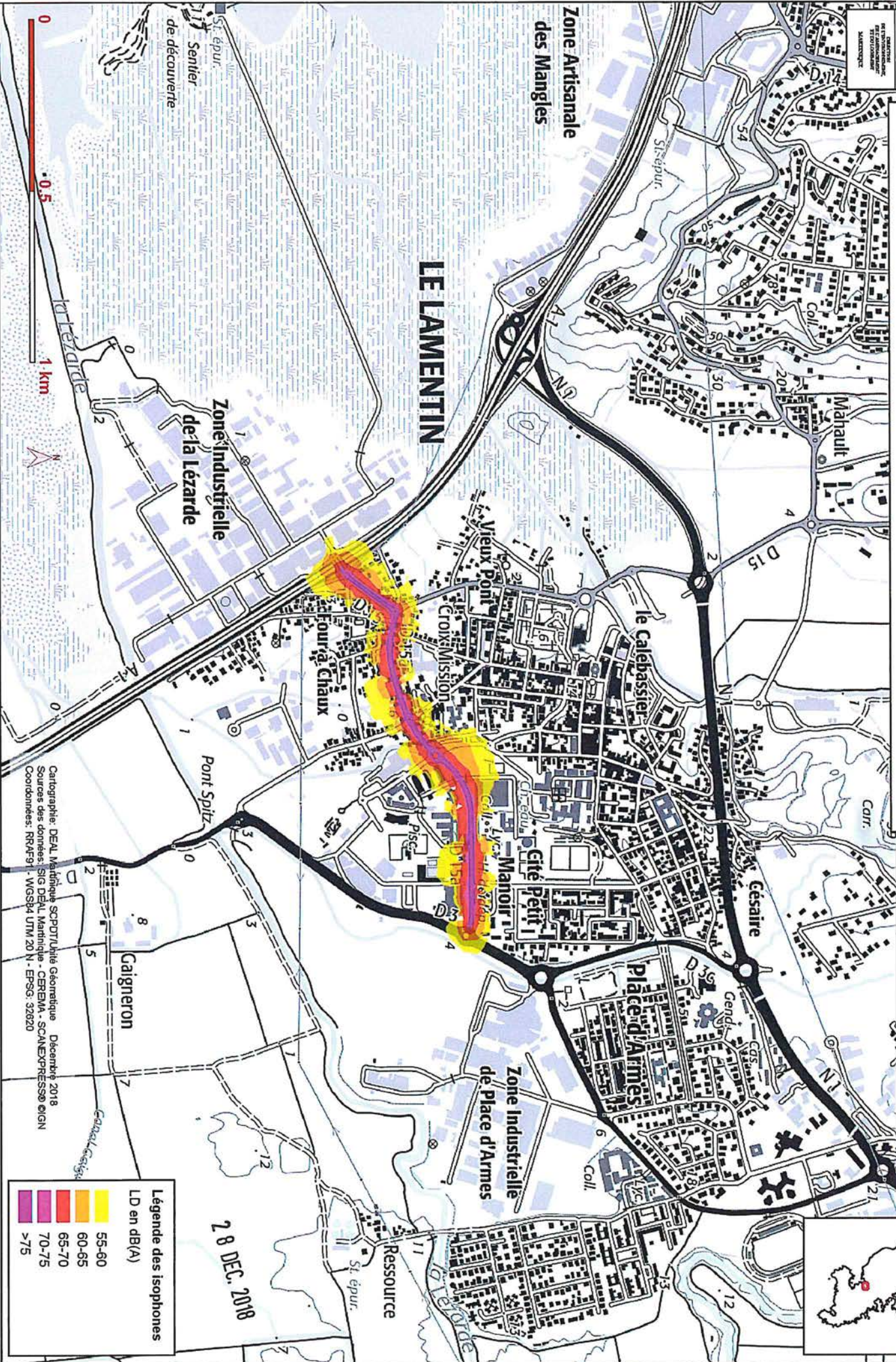

Cartographie: DEAL Martinique SCPT/Unité Géométrique - Décembre 2018  
 Sources des données: SIG DEAL Martinique - CEREMA - SCANEX/PRESSO ©IGN  
 Coordonnées: RRAF91 - WGS84 UTM 20 N - EPSG: 32920

**Légende des isophones**

LD en dB(A)

55-60
60-65
65-70
70-75
>75

28 DEC. 2018



**Cartographie du bruit routier sur le territoire de la Collectivité Territoriale de la Martinique**  
 Directive européenne du 25 juin 2002 relative à l'évolution du bruit dans l'environnement - 3ème échéance

Carte de type A isophones LD **D3**

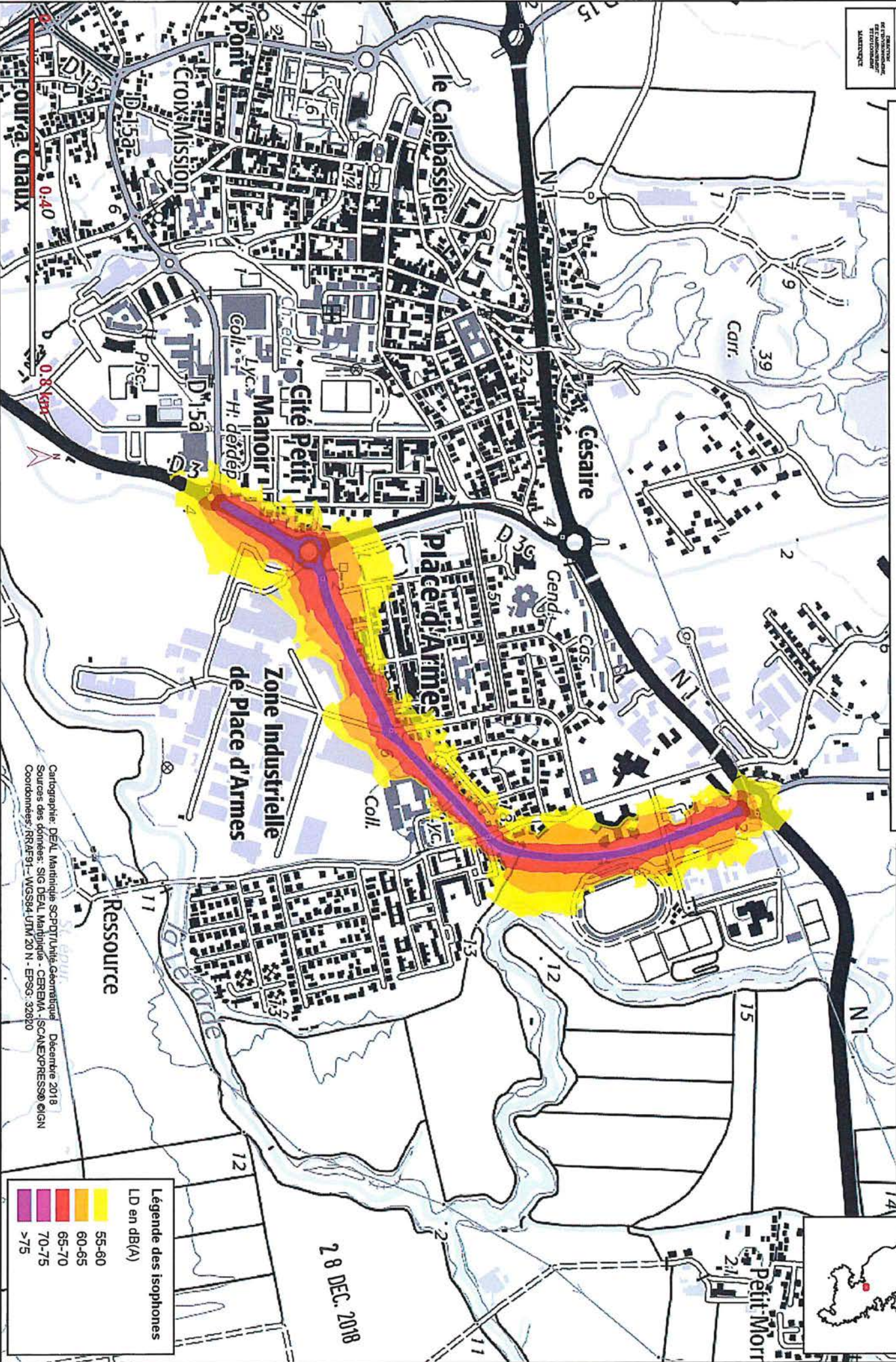

Cartographie: DEAL Martinique SCPDT/Unité Géomatique - Décembre 2018  
 Sources des données: SIG DEAL Martinique - CEREMA - SCANEX/PRESS90 ©IGN  
 Coordonnées: RRAF91 - WGS84 UTM 20 N - EPSG: 32830

**Légende des isophones**

LD en dB(A)

55-60
60-65
65-70
70-75
>75



28 DEC. 2018

# Cartographie du bruit routier sur le territoire de la Collectivité Territoriale de la Martinique

Directive européenne du 25 juin 2002 relative à l'évolution du bruit dans l'environnement - 3<sup>ème</sup> ème échéance

Carte de type A isophones LD **N1**



28 DEC. 2018

Légende des isophones  
LD en dB(A)

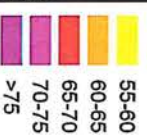

Cartographie: DEAL Martinique SCPDT/Unité Géomatique - Décembre 2018  
Sources des données: SIG DEAL Martinique - CEREMA - SCANEX/PRESSO IGN  
Coordonnées: RRAF91 - WGS84 UTM 20 N - EPSG: 32820

**Cartographie du bruit routier sur le territoire de la Collectivité Territoriale de la Martinique**  
 Directive européenne du 25 juin 2002 relative à l'évolution du bruit dans l'environnement - 3<sup>ème</sup> échéance

Carte de type A isophones LD **N2**

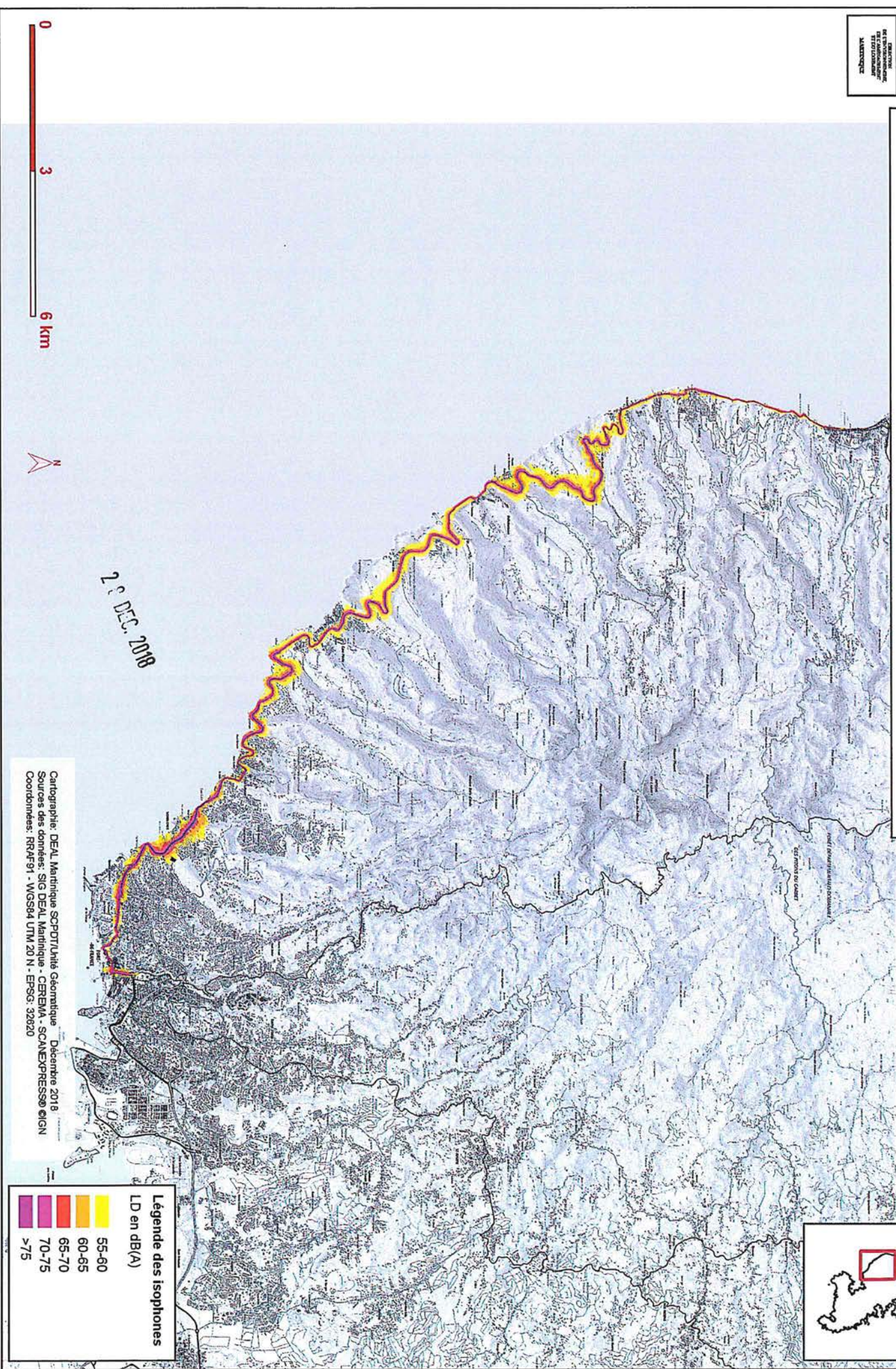
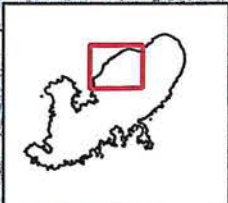



2<sup>e</sup> DEC. 2018

Cartographie: DEAL Martinique SCPDT/Unité Géomatique - Décembre 2018  
 Sources des données: SIG DEAL Martinique - CEREMA - SCANEX/PRESSO eIGN  
 Coordonnées: RRAF91 - WGS84 UTM 20 N - EPSG: 32820

**Légende des isophones**

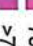
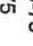
LD en dB(A)

	55-60
	60-65
	65-70
	70-75
	>75

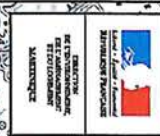

# Cartographie du bruit routier sur le territoire de la Collectivité Territoriale de la Martinique

Directive européenne du 25 juin 2002 relative à l'évolution du bruit dans l'environnement - 3<sup>ème</sup> échéance

## Carte de type A isophones LD N2006

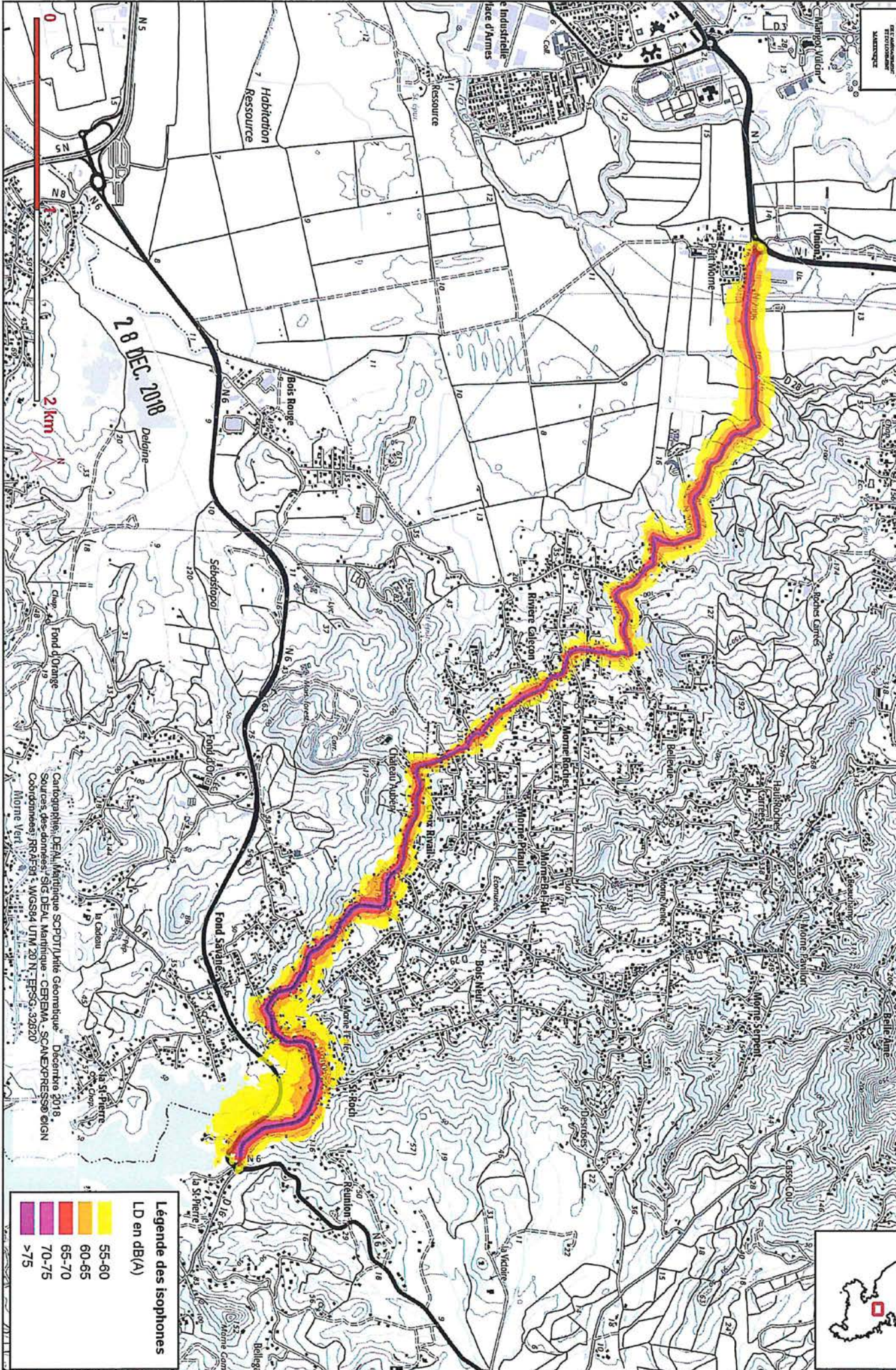
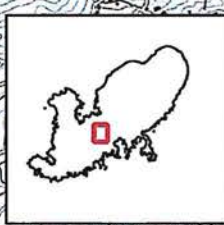

55-60
60-65
65-70
70-75
>75

28 DEC. 2018  
2 km  
N  
Cartographie: DEAL Martinique SCPT/Unité Géomatique - Décembre 2018  
Sources des données: SIG DEAL Martinique - CEREMA - SCANEXPRESSION GIGN  
Coordonnées RRD591 : WGS84 UTM 20 N - EPSG : 32820  
Morne Vert

**Cartographie du bruit routier sur le territoire de la Collectivité Territoriale de la Martinique**  
 Directive européenne du 25 juin 2002 relative à l'évolution du bruit dans l'environnement - 3ème échéance

Carte de type A isophones LD **N3**

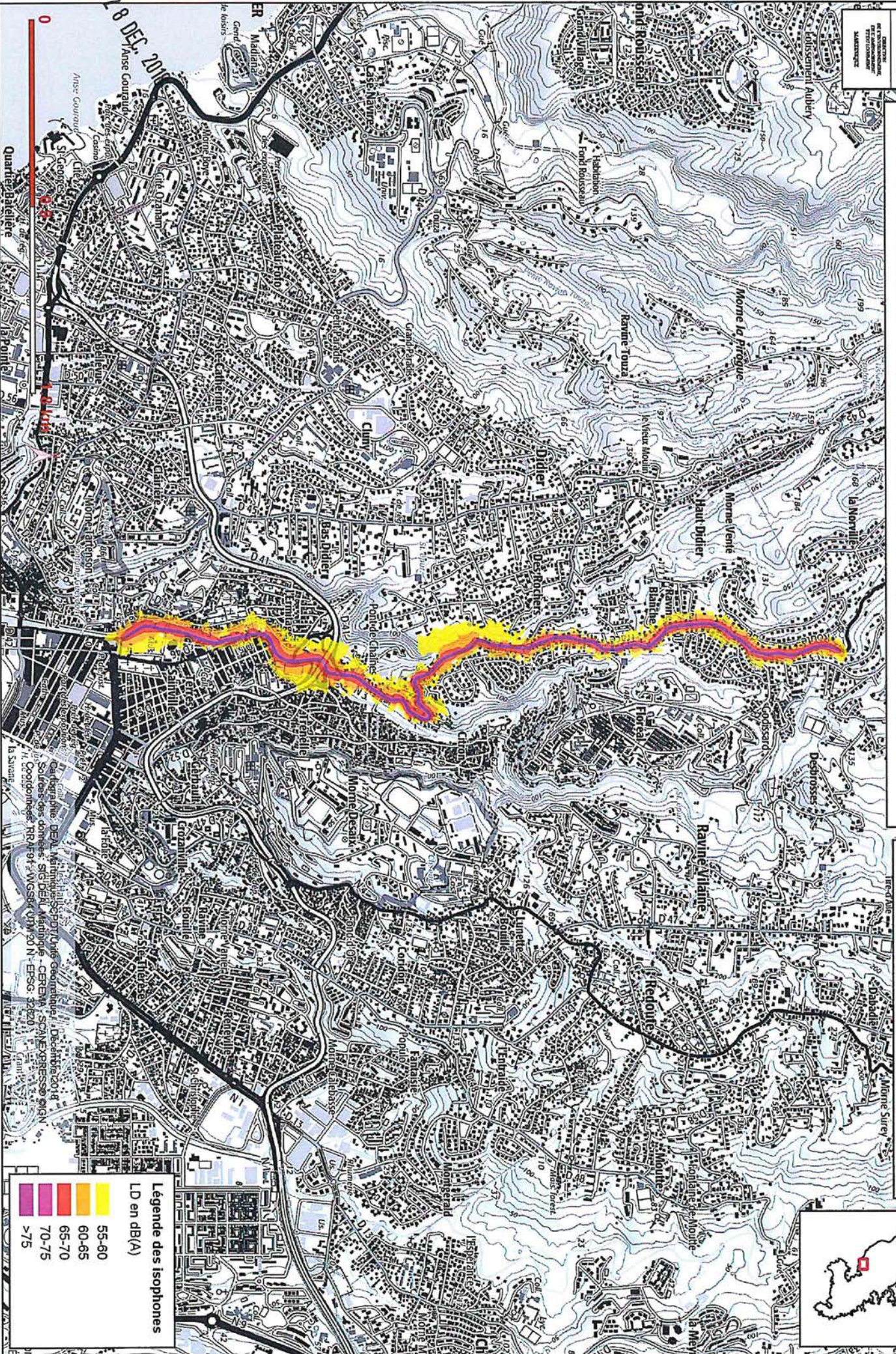

**Légende des isophones**  
 LD en dB(A)

55-60
60-65
65-70
70-75
>75

Cartographie : DEA Martinique, SPOT/Univ. Géomatique, 1 Décembre 2010  
 Sources des données : SIG/DEA Martinique - CEREMA - SCAN EXPRESS 010N  
 Coordonnées : RRAE91 - WGS84 UTM 20 N - EPSG : 32820

0

20 DEC. 2010



**Cartographie du bruit routier sur le territoire de la Collectivité Territoriale de la Martinique**  
 Directive européenne du 25 juin 2002 relative à l'évaluation du bruit dans l'environnement - 3<sup>ème</sup> ème échéance

**Carte de type A isophones LD N4**

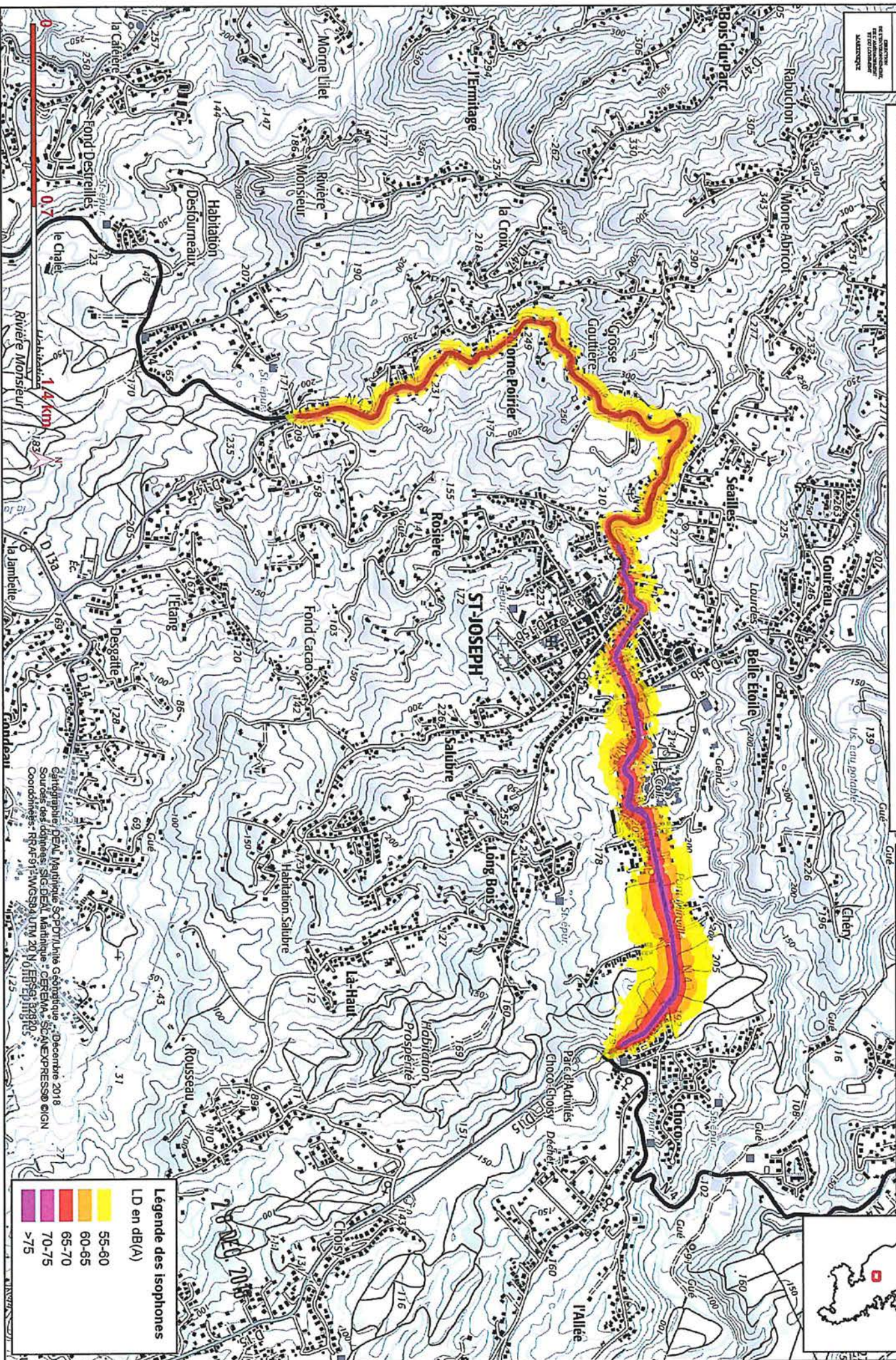

**Légende des isophones**

LD en dB(A)

55-60
60-65
65-70
70-75
>75

Géodémarque, P.E.A.L. Martinique SCOP/Unitas Géographique - Décembre 2018  
 Sources des données: S.I.G. D.E.A.L. Martinique - CEREMA - SCAR/EXPRESSO EIGN  
 Coordonnées: RPR49121MGS04 UTM 20 N 618591 739890



**Cartographie du bruit routier sur le territoire de la Collectivité Territoriale de la Martinique**  
 Directive européenne du 25 juin 2002 relative à l'évolution du bruit dans l'environnement - 3<sup>ème</sup> échéance

Carte de type A isophones LD **N5**

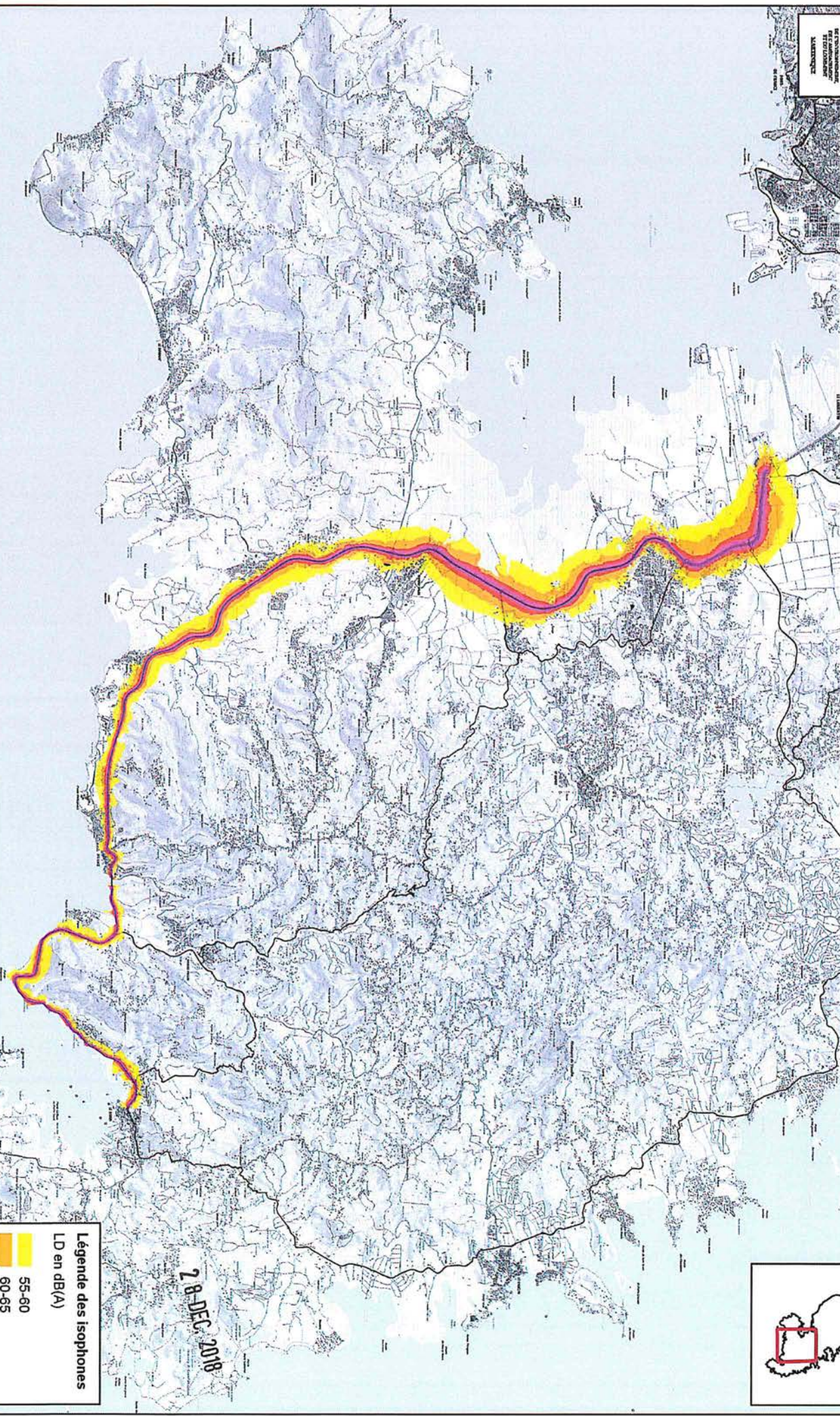
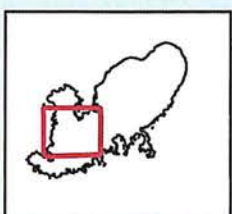

Cartographie: DEAL Martinique SCPDT/Unité Géomatique - Décembre 2018  
 Sources des données: SIG DEAL Martinique - CEREMA - SCANEXPRESSO eIGN  
 Coordonnées: RRAF91 - WGS84 UTM 20 N - EPSG: 32820

**Légende des isophones**

LD en dB(A)

	55-60
	60-65
	65-70
	70-75
	>75

28-DEC-2018



**Cartographie du bruit routier sur le territoire de la Collectivité Territoriale de la Martinique**  
 Directive européenne du 25 juin 2002 relative à l'évolution du bruit dans l'environnement - 3<sup>ème</sup> échéance

**Carte de type A isophones LD N6**

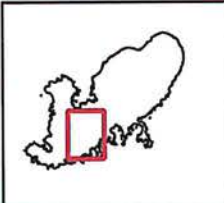

28 DEC. 2018

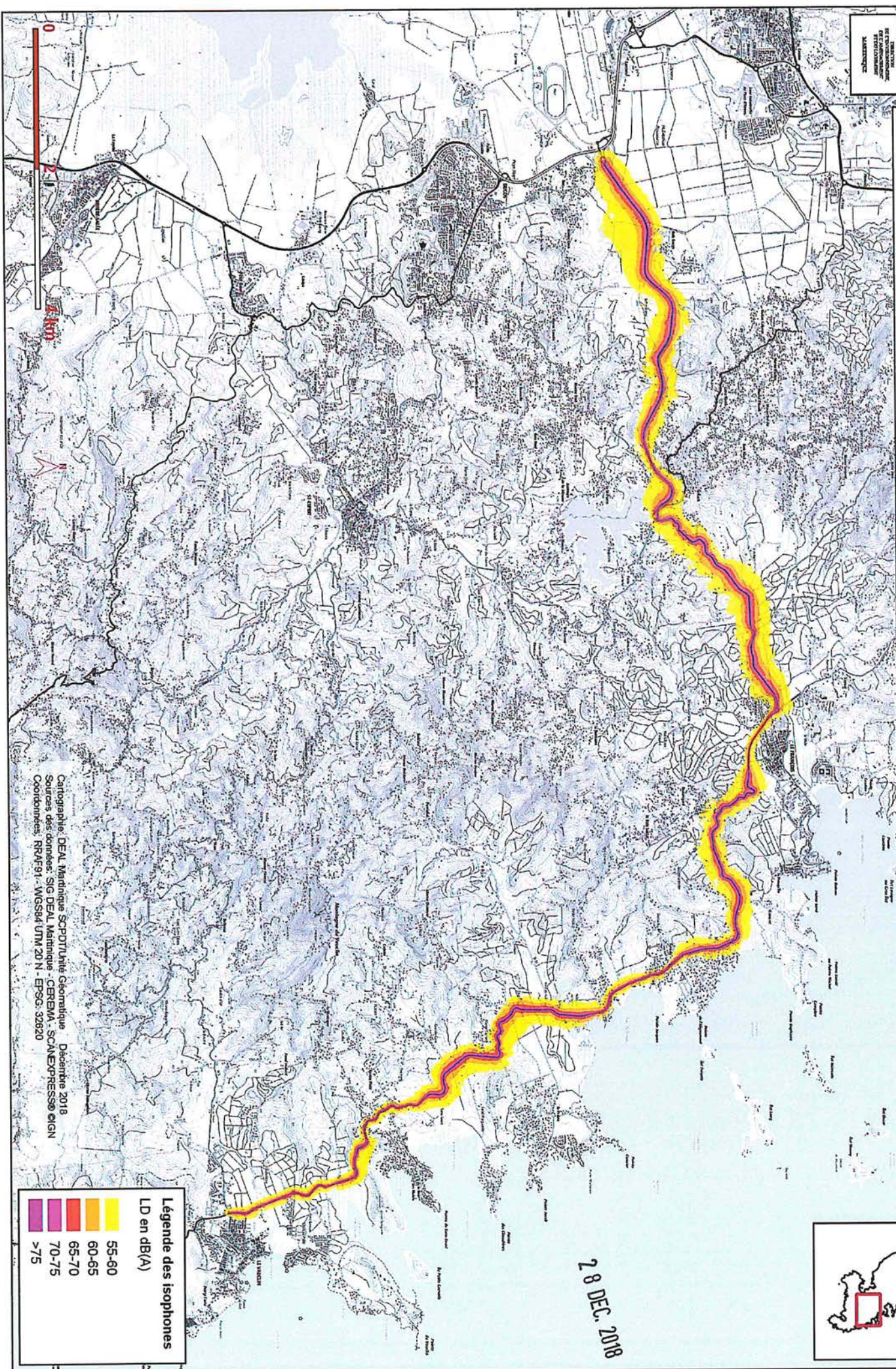

**Légende des isophones**

LD en dB(A)

55-60
60-65
65-70
70-75
>75

Cartographie: DEAL Martinique SCOP/Unité Géomatique - Décembre 2018  
 Sources des données: SIG DEAL Martinique - CEREMA - SCANEXRESSE@IGN  
 Coordonnées: RRD491 - WGS84 UTM 20 N - EPSG: 32620



**Cartographie du bruit routier sur le territoire de la Collectivité Territoriale de la Martinique**  
Directive européenne du 25 juin 2002 relative à l'évolution du bruit dans l'environnement - 3ème échéance

Carte de type A isophones LD **N8**

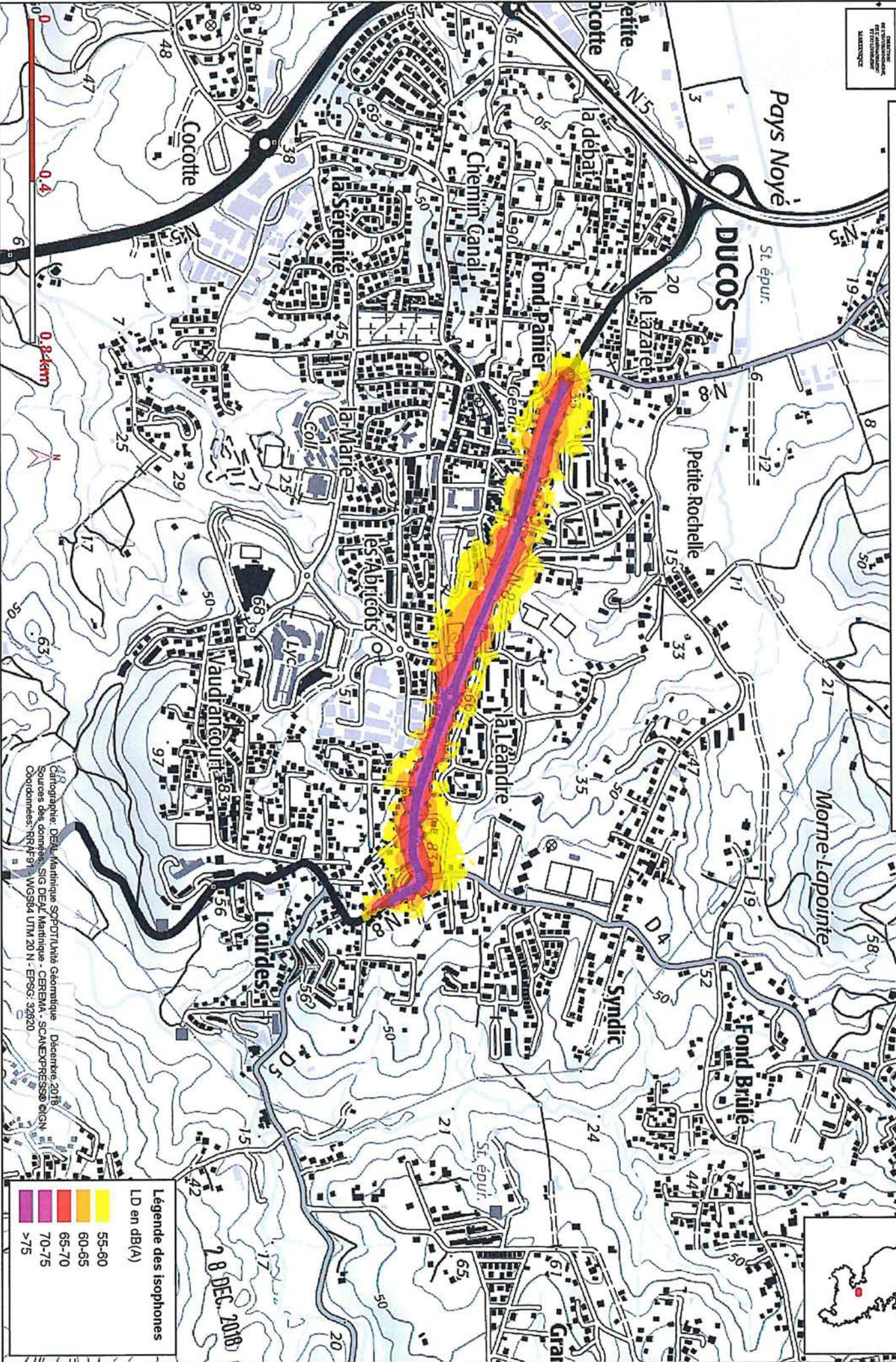
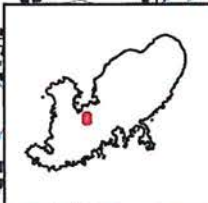

Cartographie: DEAL Martinique SOPOT/Unité Géomatique - Décembre 2018  
Sources des données: SIG DEAL Martinique - CEREMA - SCANEX/PRESSO@IGN  
Coordonnées: RRAF91 - WGS84 UTM 20 N - EPSG: 32820

**Légende des isophones**  
LD en dB(A)

55-60
60-65
65-70
70-75
>75

28 DEC 2018

**Cartographie du bruit routier sur le territoire de la Collectivité Territoriale de la Martinique**  
 Directive européenne du 25 juin 2002 relative à l'évolution du bruit dans l'environnement - 3ème échéance

**Carte de type A isophones LD N9**

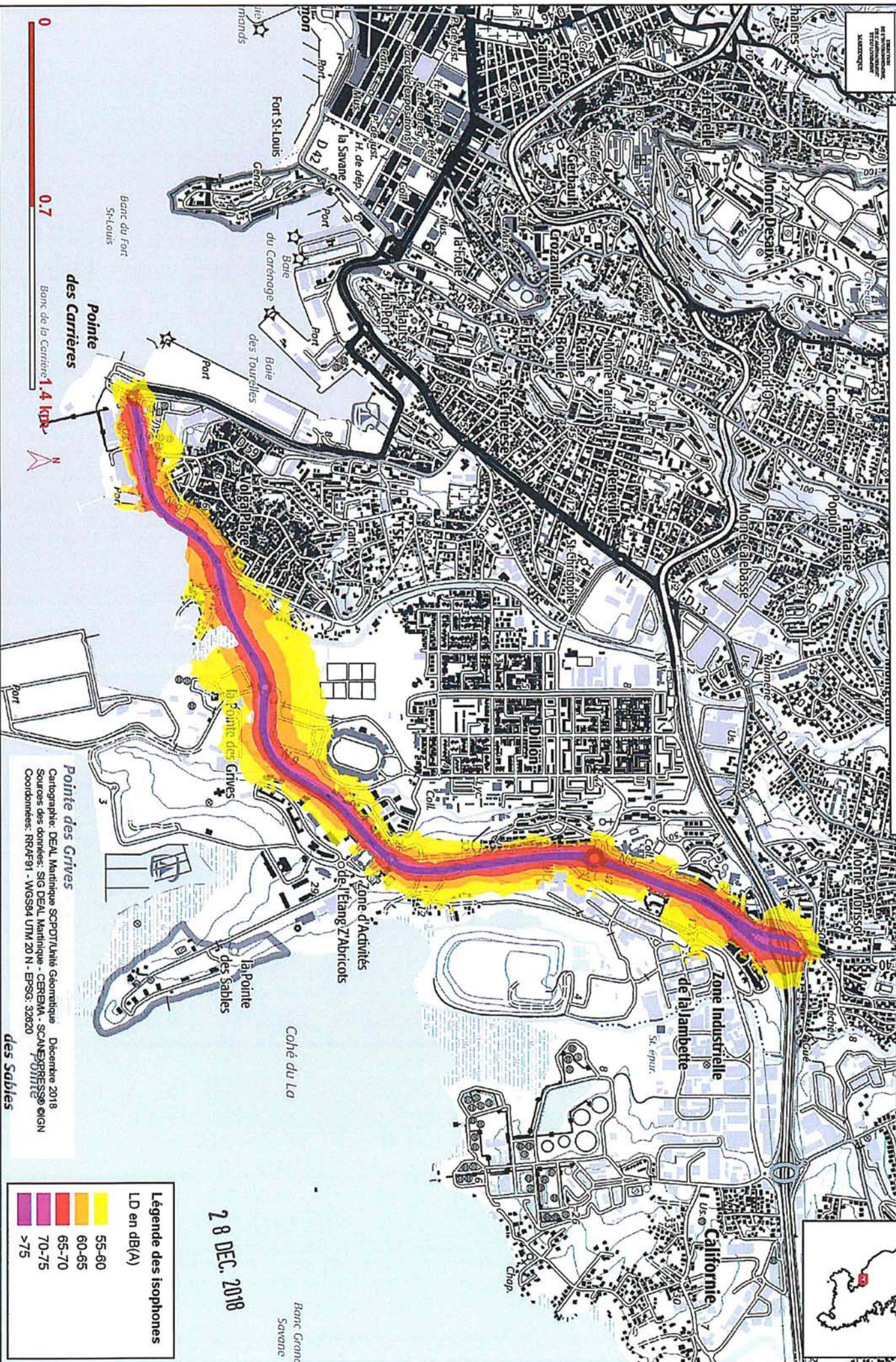
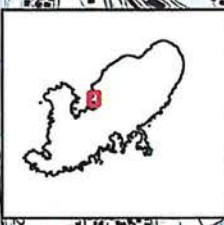

**Pointe des Grives**  
 Cartographie: DEAL Martinique SCPDT/Unité Géomatique  
 Sources des données: SIG DEAL Martinique - CEREMA - SCANEXRESSO ©IGN  
 Coordonnées: RRAF91 - WGS84 UTM 20 N - EPSG: 32820

Décembre 2018  
 SCANEXRESSO ©IGN  
**des Sables**

**Légende des isophones**

LD en dB(A)
55-60
60-65
65-70
70-75
>75

**28 DEC. 2018**

Banc Grand Savane