

BILAN DES ACCIDENTS CORPORELS DE LA CIRCULATION ROUTIERE FEVRIER 2015

Avertissement : les résultats présentés reposent sur un système de remontées rapides. Il s'agit de données provisoires

A N N E E	2010	2011	2012	2013	2014	2015	Evolution 2015/2014
Nombre d'accidents	35	41	32	38	23	28	+ 21.74%
Nombre de morts	3	0	2	4	1	4	+ 300.00%
Nombre de blessés hospitalisés	19	19	17	18	15	24	+ 60.00%
Nombre de blessés légers	24	33	25	25	11	16	+ 45.45%
Nombre de victimes graves (VG)	22	19	19	22	16	28	+ 75.00%
Nombre total de victimes (TV)	46	52	44	47	27	44	+ 62.96%
Gravité1	8.57	0.00	6.25	10.53	4.35	14.29	
Gravité2	62.86	46.34	59.38	57.89	69.57	100.00	
Nbr de vict. / Nbr d'accidents	1.31	1.27	1.38	1.24	1.17	1.57	

Indicateurs de sécurité du mois de février 2015

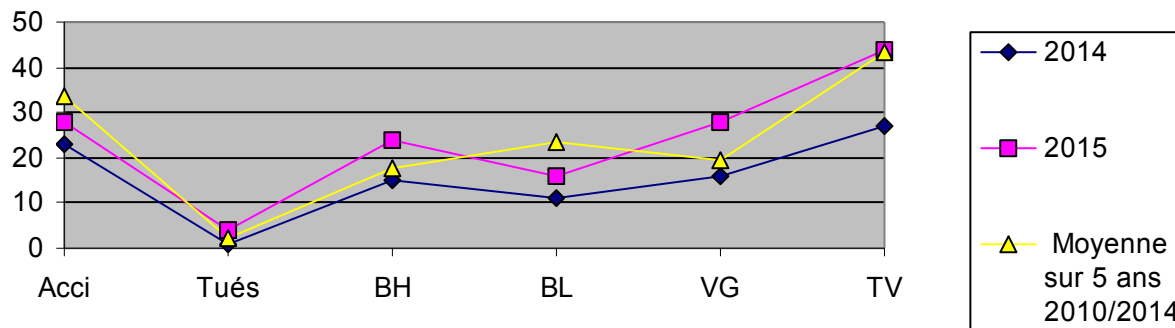

Hausse des indicateurs par rapport à février 2014, et idem sauf les BL en baisse par rapport à la moyenne des cinq dernières années .

Tués : victimes décédées sur le coup ou dans les 30 jours qui suivent l'accident.

Blessés hospitalisés (BH) : victimes admises comme patients dans un hôpital plus de 24 heures .

Blessés légers (BL) : victimes ayant fait l'objet de soins médicaux mais n'ayant pas été admises comme patients à l'hôpital plus de 24 heures .

Victimes graves (VG) : tués + blessés hospitalisés.

Total victimes (TV) : tués + blessés hospitalisés+ blessés légers.

Gravité 1 : nombre de tués pour 100 accidents

Gravité 2 : nombre de tués + blessés hospitalisés pour 100 accidents .

CUMUL DE JANVIER A FEVRIER

ANNEE	2010	2011	2012	2013	2014	2015	Evolution 2015/2014
Nombre d'accidents	64	80	71	74	53	55	+ 3.77%
Nombre de morts	7	2	6	4	5	4	- 20.00%
Nombre de blessés hospitalisés	38	34	30	41	39	35	- 10.26%
Nombre de blessés légers	44	72	60	52	24	45	+ 87.50%
Nombre de victimes graves (VG)	45	36	36	45	44	39	- 11.36%
Nombre total de victimes (TV)	89	108	96	97	68	84	+23.53%
Gravité1	10.94	2.50	8.45	5.41	9.43	7.27	
Gravité2	70.31	45.00	50.70	60.81	83.02	70.91	
Nbr de vict. / Nbr d'accidents	1.39	1.35	1.35	1.31	1.28	1.53	

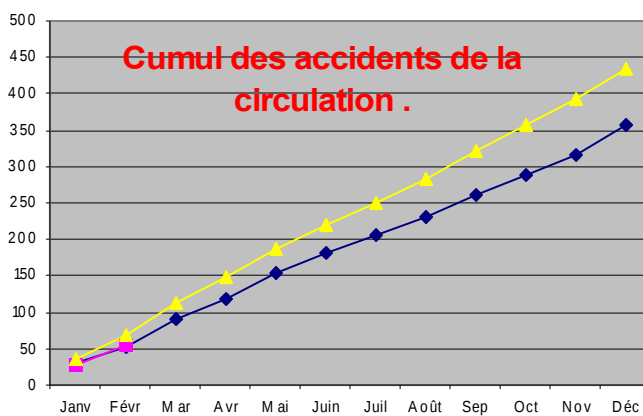

Hausse par rapport à 2014 ,et baisse par rapport à la moyenne des 5 dernières années .

—◆— 2014 —■— 2015 —▲— Moyenne 5 ans 2010/2014

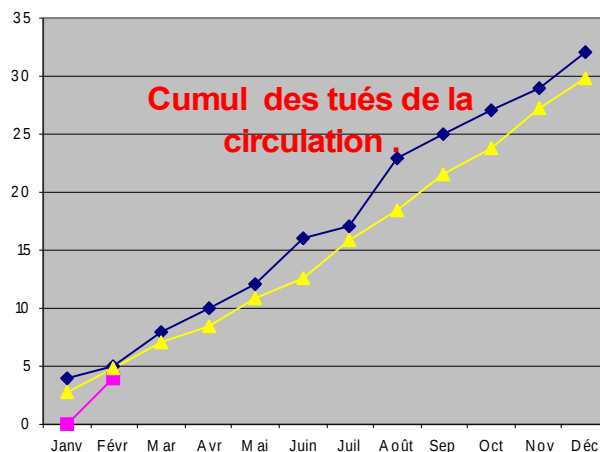

Baisse par rapport à 2014, et par rapport à la moyenne des 5 dernières années .

—◆— 2014 —■— 2015 —▲— Moyenne 5 ans 2010/2014

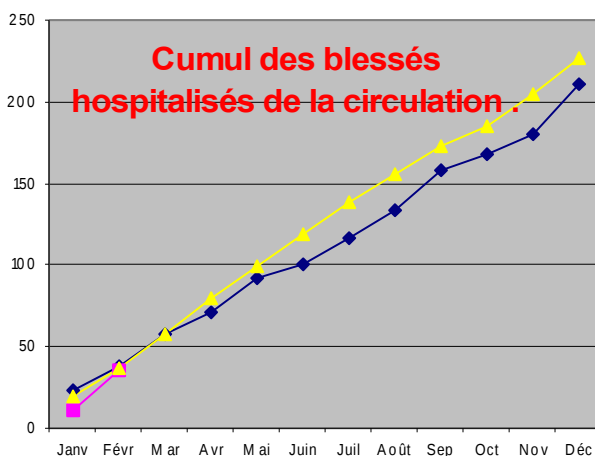

Baisse par rapport à 2014, et par rapport à la moyenne des 5 dernières années .

—◆— 2014 —■— 2015 —▲— Moyenne 5 ans 2010/2014

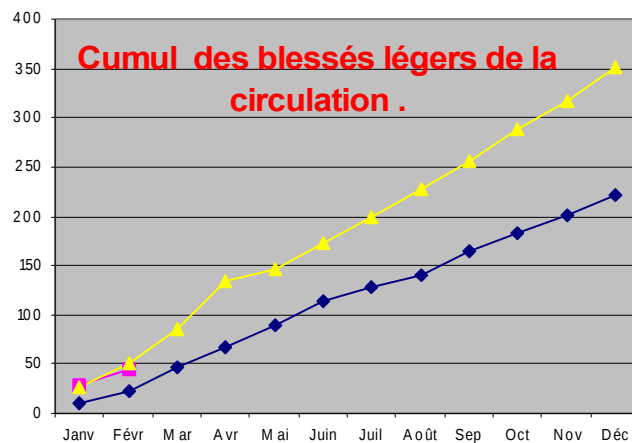

Baisse par rapport à 2014, et par rapport à la moyenne des 5 dernières années .

—◆— 2014 —■— 2015 —▲— Moyenne 5 ans 2009/2013