

## BILAN DES ACCIDENTS CORPORELS DE LA CIRCULATION ROUTIERE

JUILLET 2016

*Avertissement : Les résultats présentés reposent sur un système de remontées rapides. Il s'agit de données provisoires*

ANNEE	2011	2012	2013	2014	2015	2016	Evolution 2016/2015
Nombre d'accidents	24	26	25	26	24	26	+ 8.33%
Nombre de morts	1	4	5	1	3	2	- 33.33%
Nombre de blessés hospitalisés	15	19	19	13	7	16	+ 128.57%
Nombre de blessés légers	20	21	15	19	22	27	+ 22.73%
Nombre de victimes graves (VG )	16	23	24	14	10	18	+ 80.00%
Nombre total de victimes ( TV )	36	44	39	33	32	45	+ 40.63%
Gravité <sup>1</sup>	4.17	15.38	20.00	3.85	12.50	7.69	
Gravité <sup>2</sup>	66.67	88.46	96.00	53.85	41.67	69.23	
Nbr de vict. / Nbr d'accidents	1.50	1.69	1.56	1.27	1.33	1.73	

### Indicateurs de sécurité du mois de juillet 2016

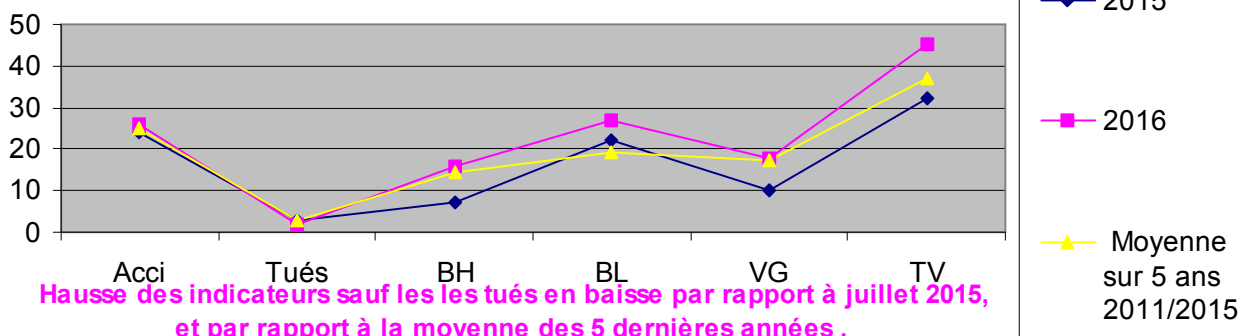

Tués : victimes décédées sur le coup ou dans les 30 jours qui suivent l'accident.

Blessés hospitalisés (BH) : victimes admises comme patients dans un hôpital plus de 24 heures .

Blessés légers (BL) : victimes ayant fait l'objet de soins médicaux mais n'ayant pas été admises comme patients à l'hôpital plus de 24 heures .

Victimes graves (VG) : tués + blessés hospitalisés.

Total victimes (TV) : tués + blessés hospitalisés+ blessés légers.

Gravité 1 : nombre de tués pour 100 accidents

Gravité 2 : nombre de tués + blessés hospitalisés pour 100 accidents .

## CUMUL DE JANVIER A JUILLET

ANNEE	2011	2012	2013	2014	2015	2016	Evolution 2016/2015
Nombre d'accidents	254	208	233	208	201	170	- 15.42%
Nombre de morts	13	21	19	17	17	16	- 5.88%
Nombre de blessés hospitalisés	125	127	148	118	111	95	- 14.41%
Nombre de blessés légers	224	154	163	134	159	138	- 13.21%
Nombre de victimes graves ( VG )	138	148	167	135	128	111	- 13.28%
Nombre total de victimes ( TV )	362	302	330	269	287	249	- 13.24%
Gravité1	5.12	10.10	8.15	8.17	8.46	9.41	
Gravité2	54.33	71.15	71.67	64.90	63.68	65.29	
Nbr de vict. / Nbr d'accidents	1.43	1.45	1.42	1.29	1.43	1.46	

Cumul au 1<sup>er</sup> janvier

### Cumul des accidents de la circulation .

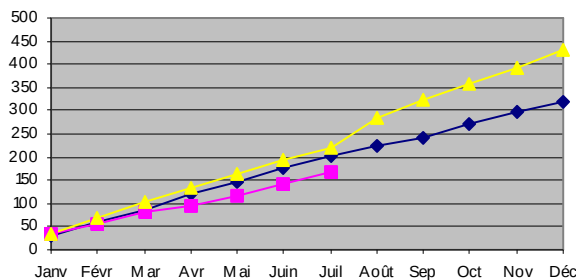

Baisse par rapport à 2015 ,et par rapport à la moyenne des 5 dernières années .



### Cumul des tués de la circulation .

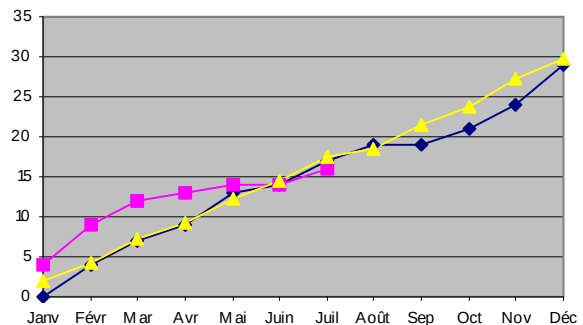

baisse par rapport à 2015 ,et par rapport à la moyenne des 5 dernières années .



### Cumul des blessés hospitalisés de la circulation .

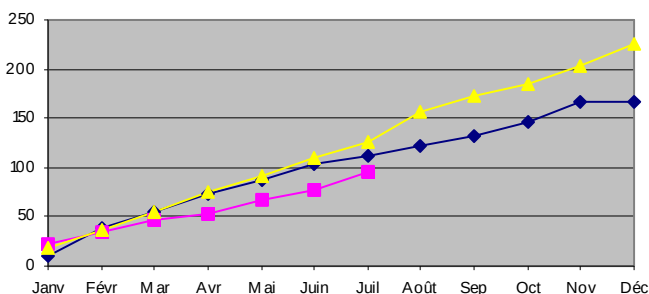

Baisse par rapport à 2015 ,et par rapport à la moyenne des 5 dernières années .



### Cumul des blessés légers de la circulation .

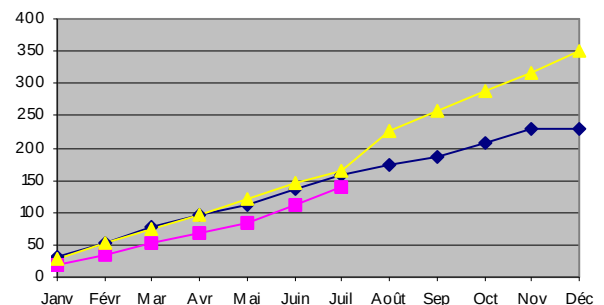

Baisse par rapport à 2015 ,et par rapport à la moyenne des 5 dernières années .

